

1 Corte 1  
1 : 75

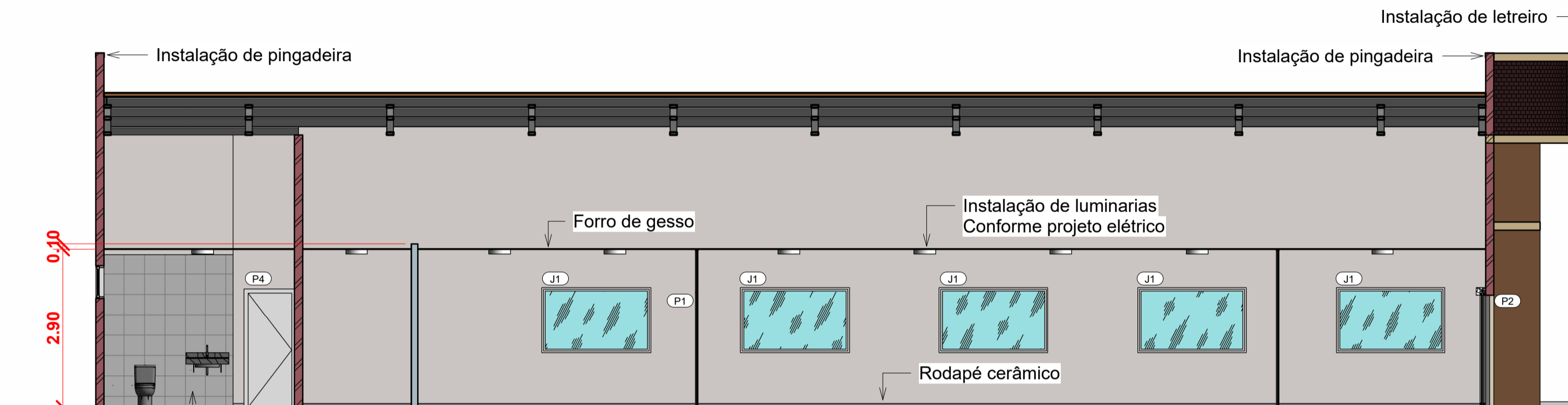

2 Corte 2  
1 : 75

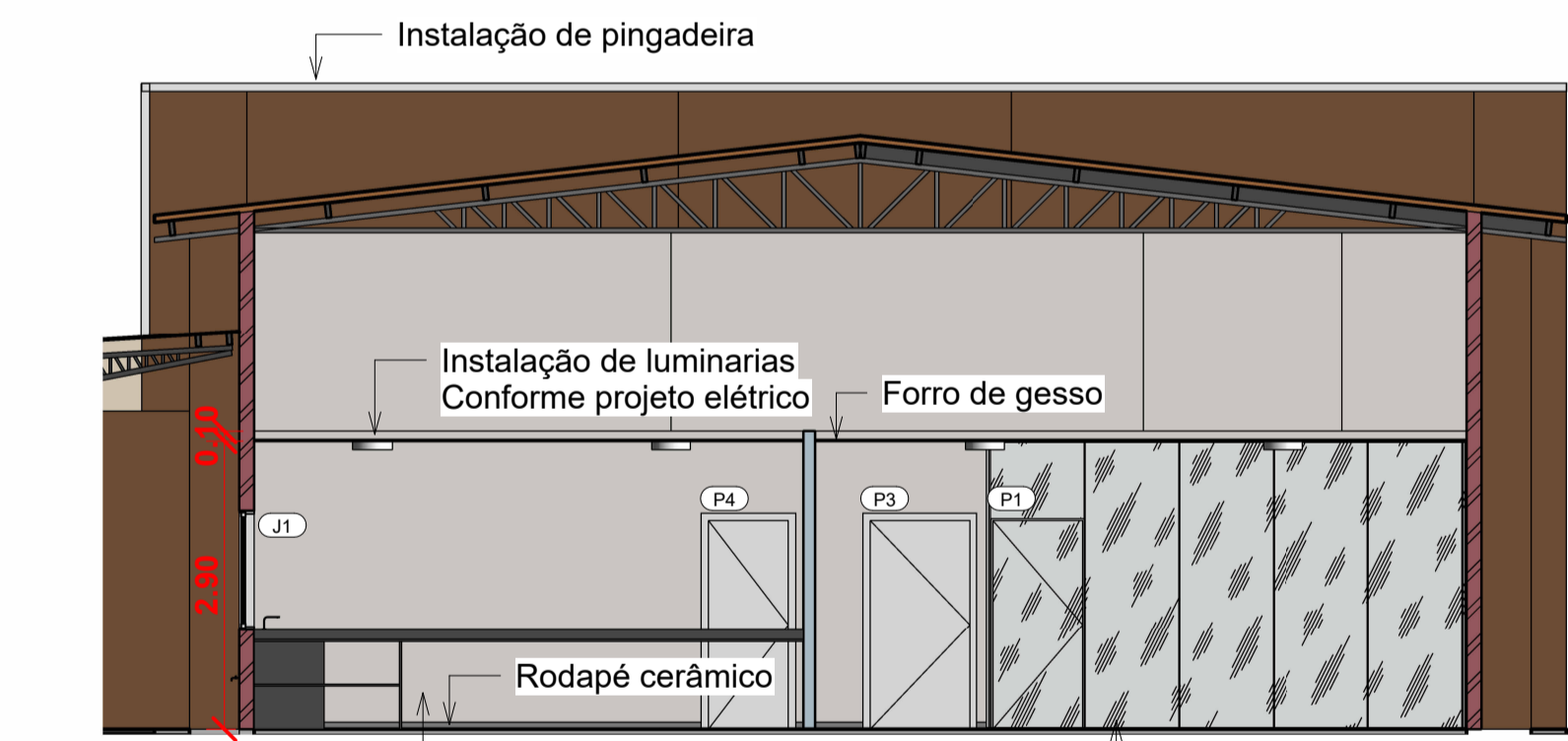

3 Corte 3  
1 : 75

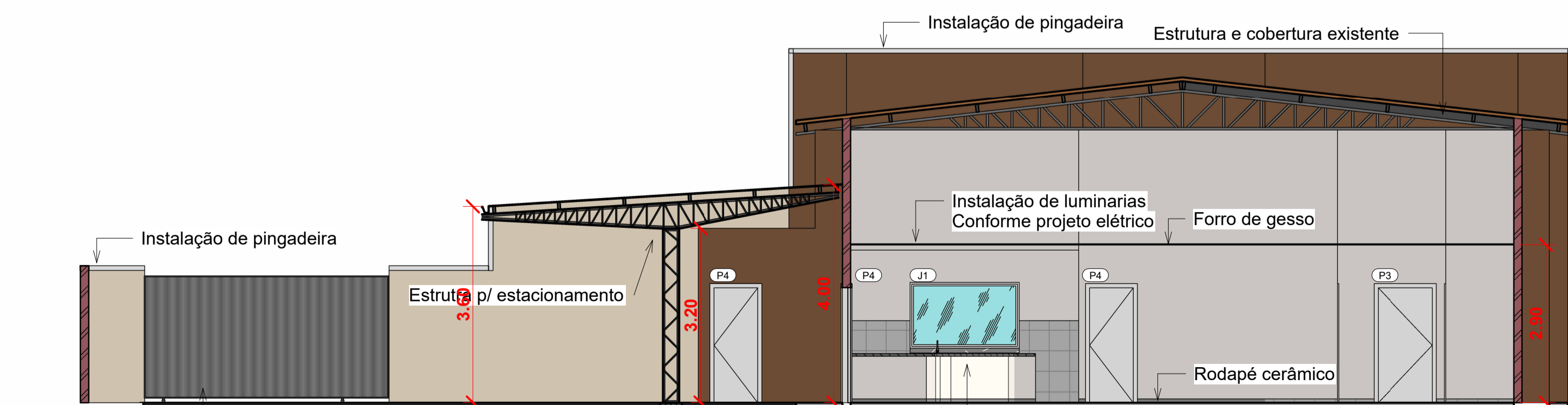

4 Corte 4  
1 : 75

Tabela de Portas				
Código de montagem	Descrição	Largura	Altura	Contagem
P1	Porta Blindex 10 mm, de abrir, 1 folha, com moldura em alumínio	0.90 m	2.10 m	2
P2	Porta Blindex 10 mm, de correr, 4 folhas, com moldura em alumínio	2.60 m	2.20 m	1
P3	Porta de alumínio, de abrir, 1 folha, acabamento anodizado branco	1.00 m	2.10 m	2
P4	Porta de alumínio, de abrir, 1 folha, acabamento anodizado branco	0.80 m	2.10 m	10
Total geral				15

Tabela de Janelas				
Código de montagem	Descrição	Largura	Altura	Contagem
J1	Janela Blindex 8mm, duas folhas e moldura em alumínio	2.00 m	1.20 m	13
J2	Janela Blindex 8mm, Maxim Ar e moldura em alumínio	1.00 m	0.60 m	3
J3	Vidro Blindex 8mm, fixo, com moldura em alumínio	2.00 m	1.20 m	1
Total geral				17

Tabela de Acabamentos			
Nome	Acabamento do piso	Acabamento da parede	Acabamento do forro
Auditório	Revestimento cerâmico 60x60, retificado, branco	Pintura acrílica, cor branco gelo	Forro de gesso com pintura acrílica, cor branco gelo
Circulação	Revestimento cerâmico 60x60, retificado, branco	Pintura acrílica, cor branco gelo	Forro de gesso com pintura acrílica, cor branco gelo
Consultório Veterinário	Revestimento cerâmico 60x60, retificado, branco	Pintura acrílica, cor branco gelo	Forro de gesso com pintura acrílica, cor branco gelo
Copa	Revestimento cerâmico 60x60, retificado, branco	Pintura acrílica, cor branco gelo	Forro de gesso com pintura acrílica, cor branco gelo
Depósito	Revestimento cerâmico 60x60, retificado, branco	Pintura acrílica, cor branco gelo	Forro de gesso com pintura acrílica, cor branco gelo
DML	Revestimento cerâmico 60x60, retificado, branco	Revestimento cerâmico em meia parede e pintura acrílica, cor branco gelo	Forro de gesso com pintura acrílica, cor branco gelo
Escritório Vet.	Revestimento cerâmico 60x60, retificado, branco	Pintura acrílica, cor branco gelo	Forro de gesso com pintura acrílica, cor branco gelo
Escritório	Revestimento cerâmico 60x60, retificado, branco	Pintura acrílica, cor branco gelo	Forro de gesso com pintura acrílica, cor branco gelo
Estacionamento	Pavimentação asfáltica	Textura acrílica, cor palha	
Laboratório	Revestimento cerâmico 60x60, retificado, branco	Pintura acrílica, cor branco gelo	Forro de gesso com pintura acrílica, cor branco gelo
Recepção	Revestimento cerâmico 60x60, retificado, branco	Pintura acrílica, cor branco gelo	Forro de gesso com pintura acrílica, cor branco gelo
Reunião / Secretário	Revestimento cerâmico 60x60, retificado, branco	Pintura acrílica, cor branco gelo	Forro de gesso com pintura acrílica, cor branco gelo
WC Fem	Revestimento cerâmico 60x60, retificado, branco	Revestimento cerâmico em meia parede e pintura acrílica, cor branco gelo	Forro de gesso com pintura acrílica, cor branco gelo
WC Masc	Revestimento cerâmico 60x60, retificado, branco	Revestimento cerâmico em meia parede e pintura acrílica, cor branco gelo	Forro de gesso com pintura acrílica, cor branco gelo
WC PCD	Revestimento cerâmico 60x60, retificado, branco	Revestimento cerâmico em meia parede e pintura acrílica, cor branco gelo	Forro de gesso com pintura acrílica, cor branco gelo

Tabela da área	
Nome	Área
Área Construída	770.17 m²
Área Permeável	260.08 m²
Área Total	1030.25 m²

Tabela de ambiente	
Nome	Área

Auditório	33.11 m²
Circulação	26.80 m²
Consultório Veterinário	17.69 m²
Copa	14.55 m²
Depósito	8.75 m²
DML	11.20 m²
Escritório Vet.	11.40 m²
Escritório	96.83 m²
Estacionamento	412.25 m²
Laboratório	16.58 m²
Recepção	34.67 m²
Reunião / Secretário	24.58 m²
WC Fem	3.85 m²
WC Masc	3.85 m²
WC PCD	4.60 m²



PREFEITURA MUNICIPAL DE CAMPOS DE JÚLIO

Sec. de Agricultura, Pecuária e Meio Ambiente

## Cortes

Endereço Rua Ceará, Centro, Quadra 39

Data 27 de junho de 2023

Resp. Técnico: Eduardo R. Tosetto  
CREA: 1220503037

Prefeitura Municipal de Campos de Júlio - MT

03/05

Escala 1 : 75